



Collège Sainte-Marie - GUILERS



# DOSSIER D'INSCRIPTION

Année scolaire 2022-2023

en classe de  6<sup>ème</sup>  5<sup>ème</sup>  4<sup>ème</sup>  3<sup>ème</sup>

## MODALITÉS D'INSCRIPTION

Ce dossier d'inscription est à renvoyer au collège dès maintenant (en le déposant au collège, ou en l'envoyant par courrier, ou par mail à [college@saintemarieguilers.fr](mailto:college@saintemarieguilers.fr)).

Au mois de juin, nous vous enverrons ensuite le dossier de rentrée complet qui sera à retourner avec les documents demandés (bulletins, avis de passage, fiche comptable, etc.).

## RENSEIGNEMENTS CONCERNANT L'ÉLÈVE

Nom : \_\_\_\_\_ Prénom : \_\_\_\_\_

Date de naissance : \_\_\_\_\_ Lieu de naissance : \_\_\_\_\_

Nationalité : \_\_\_\_\_

Garçon  Fille

Repas de midi :  Externe  Demi-pensionnaire

## CURSUS DE L'ÉLÈVE

Année scolaire	Classe	Etablissement
2021/2022		
2020/2021		

Classe(s) redoublé(e)s : \_\_\_\_\_

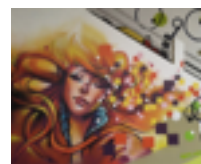

## CHOIX ET OPTIONS

Merci de cocher les options choisies :

6<sup>ème</sup> :  Option « Anglais Plus »  Section football\*

5<sup>ème</sup> :  Allemand  Espagnol  Section football\*

4<sup>ème</sup> :  Allemand  Espagnol  Latin  Ouverture Européenne\*  Section football\*

3<sup>ème</sup> :  Allemand  Espagnol  Latin  Ouverture Euro\*.  Mini-entreprise  Section football\*

\* Section Football : admission sur test d'entrée \* Ouverture Européenne : admission après étude du dossier  
A partir de la 4<sup>ème</sup> : l'engagement dans les options se fait sur deux ans (4<sup>ème</sup> - 3<sup>ème</sup>)

## AMÉNAGEMENTS PARTICULIERS

Si votre enfant a bénéficié jusqu'à présent d'aménagements pour sa scolarité, merci de cocher la case concernée :

- Projet d'Accueil Individualisé (PAI)
- Plan d'Accompagnement Personnalisé (PAP)
- Projet Personnalisé de Scolarisation (PPS), en lien avec la MDPH  
(Date de la dernière ESS : \_\_\_\_\_)
- Demande en cours (préciser) :
- Suivi particulier (orthophoniste, ergothérapeute, ...) :
- Autre information que vous souhaitez nous préciser :

## AUTRES ENFANTS DE LA FAMILLE

Nom Prénom	Date de naissance	Classe suivie	Etablissement

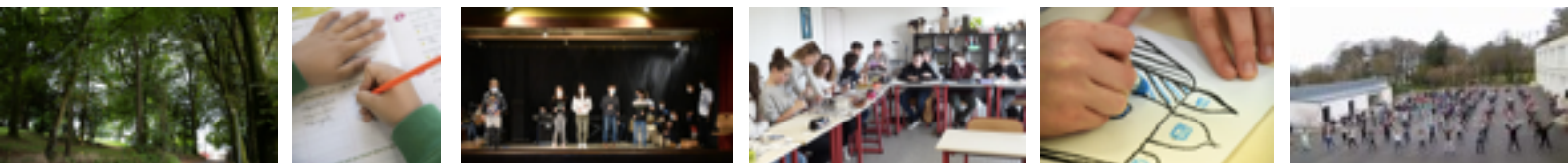

## RENSEIGNEMENTS CONCERNANT LES PARENTS

Responsable légal de l'enfant :

- Père et mère
- Mère seule
- Père seul

Lieu de résidence de l'enfant :

- Chez son père et sa mère conjointement
- Chez son père ou sa mère (garde alternée)
- Chez son père
- Chez sa mère

<u>Responsable 1</u>	<u>Responsable 2</u>
Nom et prénom : .....	Nom et prénom : .....
Situation familiale : ..... Célibataire-Marié(e)- Pacsé(e)- Veuf( ve)- Divorcé(e)...	Situation familiale : ..... Célibataire-Marié(e)- Pacsé(e)- Veuf( ve)- Divorcé(e)...
Adresse : .....	Adresse : .....
Ville : .....	Ville : .....
Tél. domicile : .....	Tél. domicile : .....
Tél. portable : .....	Tél. portable : .....
Mail : .....	Mail : .....
Profession : .....	Profession : .....
Société : .....	Société : .....
Tél. professionnel : .....	Tél. professionnel : .....

Paiement des frais de scolarité par :

- Père et mère
- Père
- Mère
- Autre (à préciser) : .....

Signature de la mère :

Signature du père :